

VHCS gebruikershandleiding

Beste client/lezer,

iFruit heeft ook dit jaar weer een aantal verbeteringen doorgevoerd aan zowel de servers (mail, FTP, web) als de gebruikersaccounts. Tevens hebben wij een nieuw virtueel hosting systeem ("VHCS") in gebruik genomen voor het beheer van alle client accounts. "VHCS" biedt toegang tot een zeer uitgebreid (on-line) web-based gebruikerspaneel waarmee u als klant een grote mate van controle heeft over uw eigen hostingpakket. Zo beheert u bijvoorbeeld uw eigen e-mail gebruikers waardoor het mogelijk wordt om zelf e-mail adressen aan te maken, te verwijderen of te wijzigen.

Naast alle instellingsmogelijkheden toont het VHCS gebruikerspaneel gedetailleerde informatie over zaken als beschikbare webruimte, dataverkeer, e-mail accounts, MySQL databanken, domein statistieken en een aantal handige webtools. De meest essentiële informatie (dataverkeer gebruik en schijfgebruik) wordt grafisch weergegeven.

Om u wegwijs te maken heeft iFruit een uitgebreide Nederlandse handleiding geschreven waarin individuele "VHCS" onderdelen gedetailleerd worden beschreven en uitgelegd. Deze handleiding is gratis voor alle hosting klanten van iFruit.

VHCS gebruikerspaneel

Vanaf heden beschikt u over een uitgebreid gebruikerspaneel waarmee u toegang heeft tot de instellingen die betrekking hebben tot uw domein en hostingpakket. Met dit gebruikerspaneel beheert u de volgende zaken:

- > Algemene informatie - pag.2 t/m pag. 3
- > E-mail accounts - pag. 4 t/m pag. 6
- > Webmail - pag. 7 t/m pag. 11
- > Instellingen - pag. 13 t/m pag.13
- > FTP accounts - pag. 14
- > Filemanager - pag. 15
- > MySQL - pag. 15
- > Webtools - pag. 16 t/m pag. 17
- > Domein statistieken - pag. 18
- > Ondersteuning systeem (n.v.t.)
- > Log uit - pag. 18

Algemene informatie

1. Overzicht
2. Verander wachtwoord
3. Verander persoonlijke informatie
4. Taal
5. Update hostingpakket

Account naam / Hoofddomein	ifruit.nl
PHP ondersteuning	ja
CGI ondersteuning	ja
MySQL ondersteuning	ja
Mail accounts	7 / 10
FTP accounts	1 / 1
MySQL databanken	0 / 1
MySQL gebruikers	0 / 1

Below the account information, there are two usage statistics sections:

- Dataverkeer gebruik:** 10.53% [210.70 MB van 1.95 GB]
- Schijfgebruik:** 5.60% [2.80 MB van 50.00 MB]

The left sidebar contains a navigation menu with the following items:

- Algemene informatie
 - Overzicht
 - Verander wachtwoord
 - Verander persoonlijke informatie
 - Taal
 - Update hostingpakket
- E-mail accounts
- FTP accounts
- Beheer MySQL
- Webtools
- Domein statistieken
- Ondersteuning systeem
- Log uit

1. Overzicht

Het hoofdscherm van "Algemene informatie" toont de instellingen die van kracht zijn op uw type account. Als eerste uw (primaire) domeinnaam, met daaronder een overzicht van de, voor u geldende, instellingen. Deze instellingen zijn voor een groot deel afhankelijk van uw type hostingpakket.

- PHP ondersteuning - staat standaard op "ja"
- CGI ondersteuning - staat standaard op "ja"
- MySQL ondersteuning - staat standaard op "ja"
- Mail accounts - (aantal afhankelijk van type hostingpakket).
- FTP accounts (aantal afhankelijk van type hostingpakket).
- MySQL databanken - (aantal afhankelijk van type hostingpakket).
- MySQL Gebruikers - (aantal afhankelijk van type hostingpakket).
- Grafische weergave van het dataverkeer (MB) dat wordt gegenereerd door uw website.

- Grafische weergave van de omvang (MB) van uw website.

2. Verander wachtwoord

Klik op deze link als u het paswoord waarmee u inlogt op uw gebruikerspaneel wilt wijzigen.

3. Verander persoonlijke informatie

Klik op deze link om uw bedrijfs- en/of persoonlijke gegevens te wijzigen.

4. Taal

Klik op deze link als u de taal wilt veranderen.

5. Update hostingpakket

Indien u wilt veranderen van hostingpakket klikt u op deze link, U kunt nu kiezen voor een ander pakket door op "kopen" te klikken bij het pakket van uw keuze. Uw aanvraag zal worden verzonden waarna het betreffende pakket zal worden opgewaardeerd.

E-mail accounts

1. Overzicht
2. Mailgebruiker toevoegen
3. Catch-all
4. Webmail

The interface is divided into two main sections: "E-mail accounts" (left sidebar) and "Mail users" (main content area).

The "Mail users" section displays a table with the following columns: Mail, Type, Status, and Actie. The table lists seven email accounts, all of which are "Domein mail" and have a status of "Ok". Each account has a "verwijder" (remove) link in the "Actie" column. Below the table, a summary bar indicates "Mails totaal 7".

Mail	Type	Status	Actie
admin@ifruit.nl Automatisch antwoord: [inschakelen]	Domein mail	Ok	verwijder
info@ifruit.nl Automatisch antwoord: [inschakelen]	Domein mail	Ok	verwijder
jcom@ifruit.nl Automatisch antwoord: [inschakelen]	Domein mail	Ok	verwijder
web@ifruit.nl Automatisch antwoord: [inschakelen]	Domein mail	Ok	verwijder
sales@ifruit.nl Automatisch antwoord: [inschakelen]	Domein mail	Ok	verwijder
s@ifruit.nl Automatisch antwoord: [inschakelen]	Domein mail	Ok	verwijder
tech@ifruit.nl Automatisch antwoord: [inschakelen]	Domein mail	Ok	verwijder

At the bottom of the interface, the version information is displayed: "VHCS Pro v2.4.7.1 build: 2006-01-03 Spartacus".

E-mail accounts - Overzicht

Toont een overzicht van de door u aangemaakte e-mail gebruikers. Het aantal e-mail accounts dat u kunt aanmaken is afhankelijk van het type hostingpakket. Door op één van de reeds aangemaakte e-mail gebruikers te klikken, kunt u het paswoord van de betreffende account wijzigen. Door op "inschakelen" te klikken kunt u de geselecteerde e-mail account tijdelijk uitschakelen (en andersom). Onder "Actie" kunt u de geselecteerde account(s) verwijderen.

E-mail accounts - Mailgebruiker toevoegen

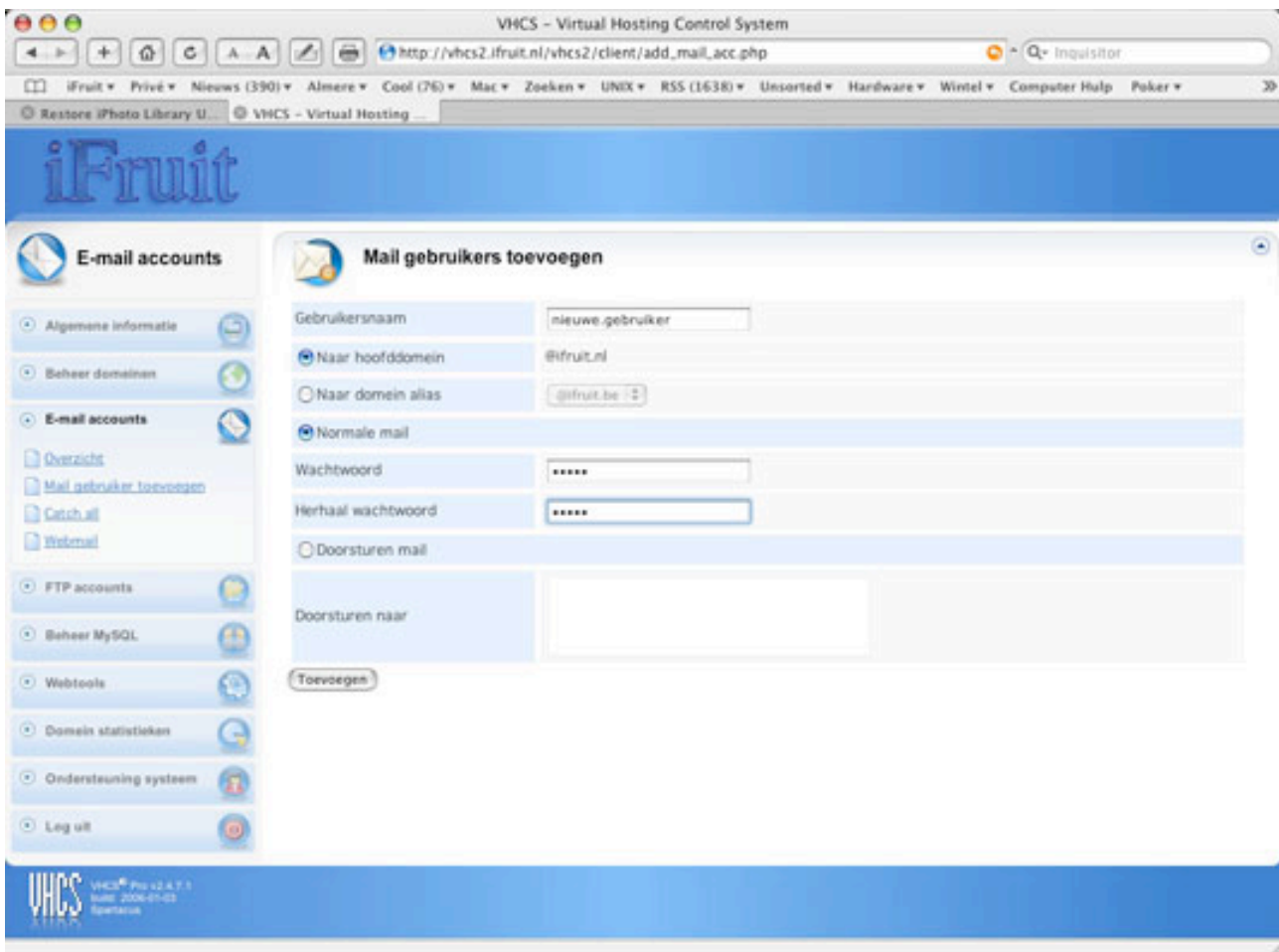

- Gebruikersnaam:**
- Naar hoofddomein:** @ifruit.nl
- Naar domein alias:** @ifruit.be
- Normale mail:**
- Wachtwoord:**
- Herhaal wachtwoord:**
- Doorsturen mail:**
- Doorsturen naar:**

A "Toevoegen" button is located at the bottom of the form. The left sidebar contains a menu with "E-mail accounts" selected, and a footer with "VHCS Pro 12 & 7.1" and "June 2006-01-03".

Klik op "Mail gebruiker toevoegen" als u een nieuwe e-mail gebruiker wilt toevoegen. Het aantal e-mail gebruikers dat u kunt aanmaken is afhankelijk van het type hostingpakket.

In dit venster kunt de nieuwe e-mail gebruiker toevoegen door een gebruikersnaam op te geven, het hoofddomein (@uwdomein.nl) wordt automatisch toegevoegd.

Indien u meerdere domeinen beheert en u heeft daarvan aliassen van aangemaakt, krijgt u de optie om uit meerdere (hoofd)domeinen te kiezen.

Geef een wachtwoord op en bevestig in de tweede regel.

Tot slot kunt u er voor kiezen om e-mail, gericht aan deze gebruiker, wordt doorgestuurd naar een alternatief adres.

Klik op "Toevoegen" om de gebruiker toe te voegen, waarna u automatisch terug keert naar het overzicht van alle e-mail gebruikers.

E-mail accounts - Catch-all

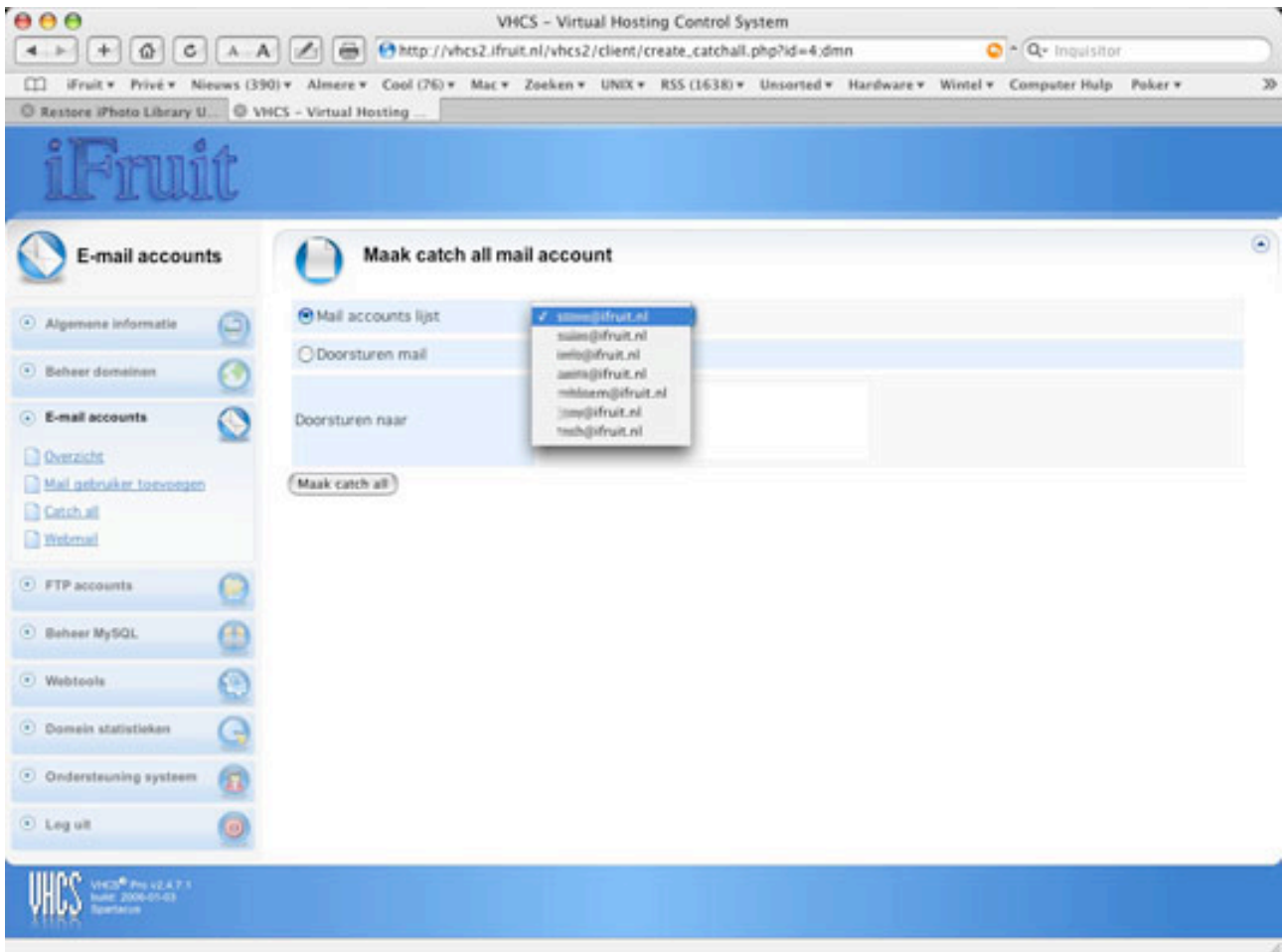

Klik op “Catch-all” als u mail wenst te ontvangen op iedere naam voor uw domein (bijvoorbeeld alle.mail.naar@uwdomein.nl). Dit is echter niet aan te raden, mits u daar een bewust doel voor heeft. Gescheiden, individuele e-mail gebruikers, zijn een beter alternatief.

4. Webmail

- Login
- Berichten
- Verstuur (e-mail)
- Vernieuwen
- Mappen
- Zoeken
- Adres boek
- Prullenbak leegmaken
- Instellingen
- Log uit

Klik op “Webmail” als u wenst in te loggen op uw webmail server. Het gemak van webmail is dat u geen gebruik hoeft te maken van een e-mail cliënt (outlook, outlook express, incredimail etc.), maar met behulp van een browser, en een verbinding met het Internet, kunt inloggen om uw mail te bekijken en/of verzenden.

Wanneer u op “Webmail” heeft geklikt verschijnt er een nieuw venster waar u kunt inloggen op de betreffende gebruikers account. Als u meerdere e-mail gebruikers heeft aangeemaakt (info@uwdomein.nl, tech@uwdomein.nl etc.) zult u dus specifiek in moeten loggen met info@uwdomein.nl en het bijbehorende paswoord als u de mailbox van info@uwdomein.nl wilt beheren. Tevens kunt u hier uw favoriete taal/uiteerlijk instellen

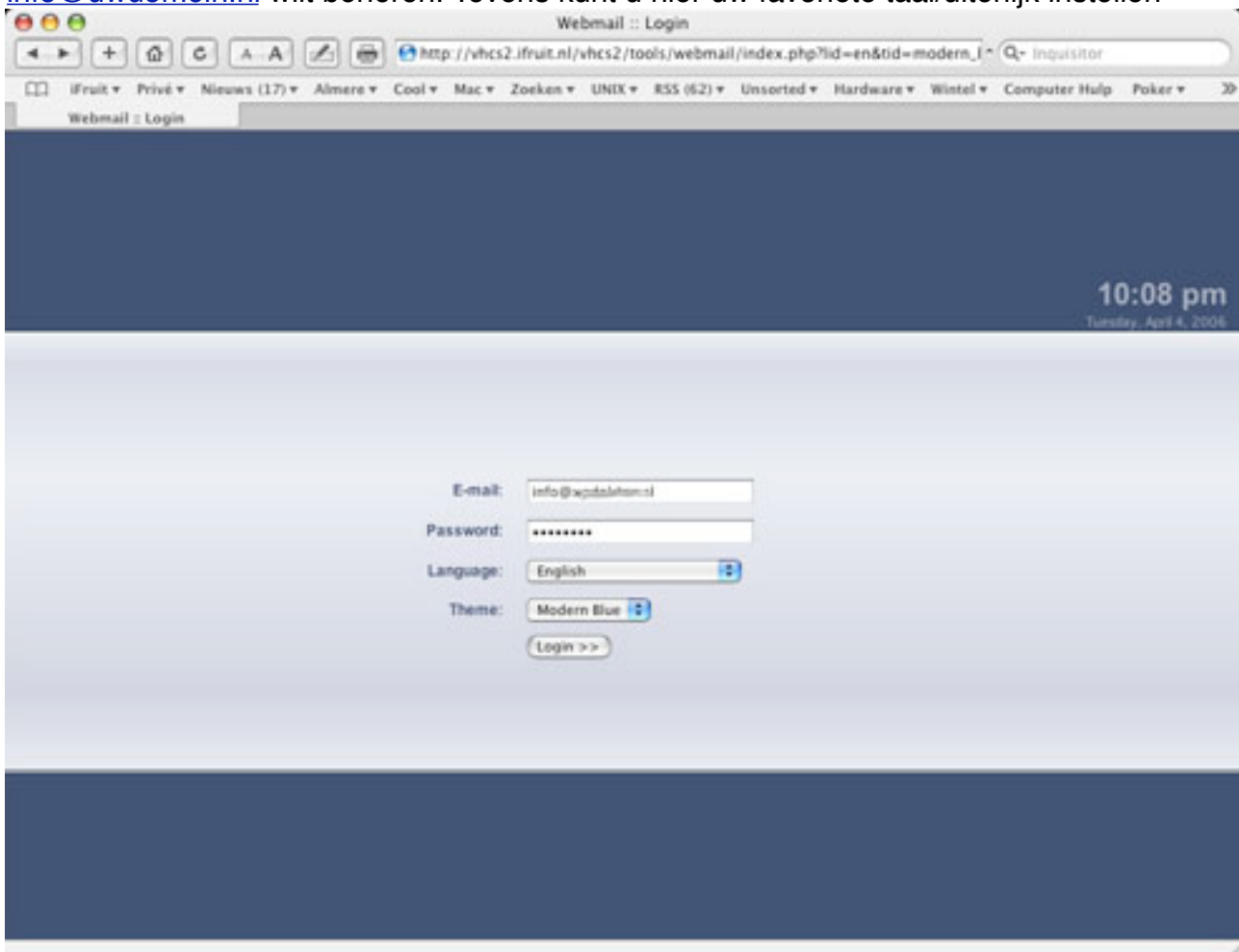

Webmail - Verstuur een e-mail

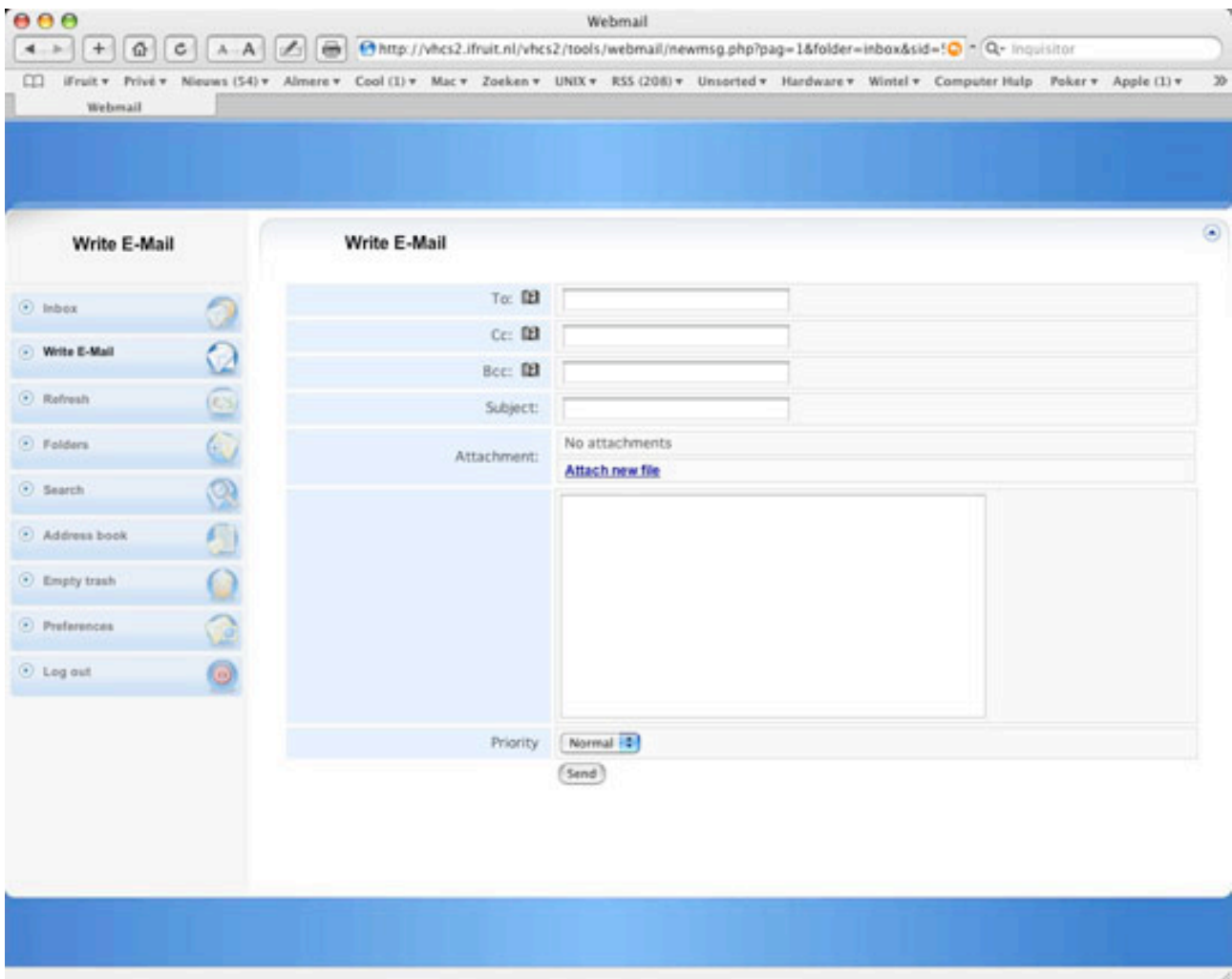

Klik op “Verstuur” om een nieuw bericht te versturen. Voer het e-mail adres in of selecteer een adres uit uw adresboek in te voegen door op het adresboek-symbool te klikken.

U kunt bijlagen toevoegen door op “Nieuw bestand toevoegen” te klikken waarna u een venster krijgt waarin u een locatie van een bestand op uw harde schijf kunt invoeren. Of klik op de knop “Bladeren” om door uw systeem te bladeren naar een in te voegen bestand. Klik vervolgens op “Toevoegen” om het geselecteerde bestand aan de e-mail toe te voegen.

Geef een onderwerp op in de regel “Onderwerp” en type vervolgens uw bericht in het lege witte vlak eronder.

Stel de prioriteit in waarmee het bericht moet worden verzonden. U kunt kiezen uit “Hoog”, “Normaal” en “Laag”. De standaard instelling is “Normaal”

Klik op “Verzend” om uw bericht te verzenden.

Webmail - Vernieuwen

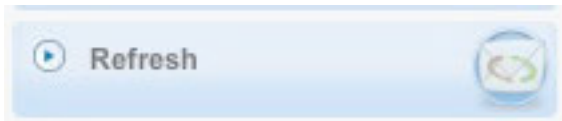

Klik op “Vernieuwen” als u de webmail pagina wilt verversen zodat eventuele nieuwe ongelezen berichten worden weergegeven in de “Berichten” venster.

Webmail - Mappen

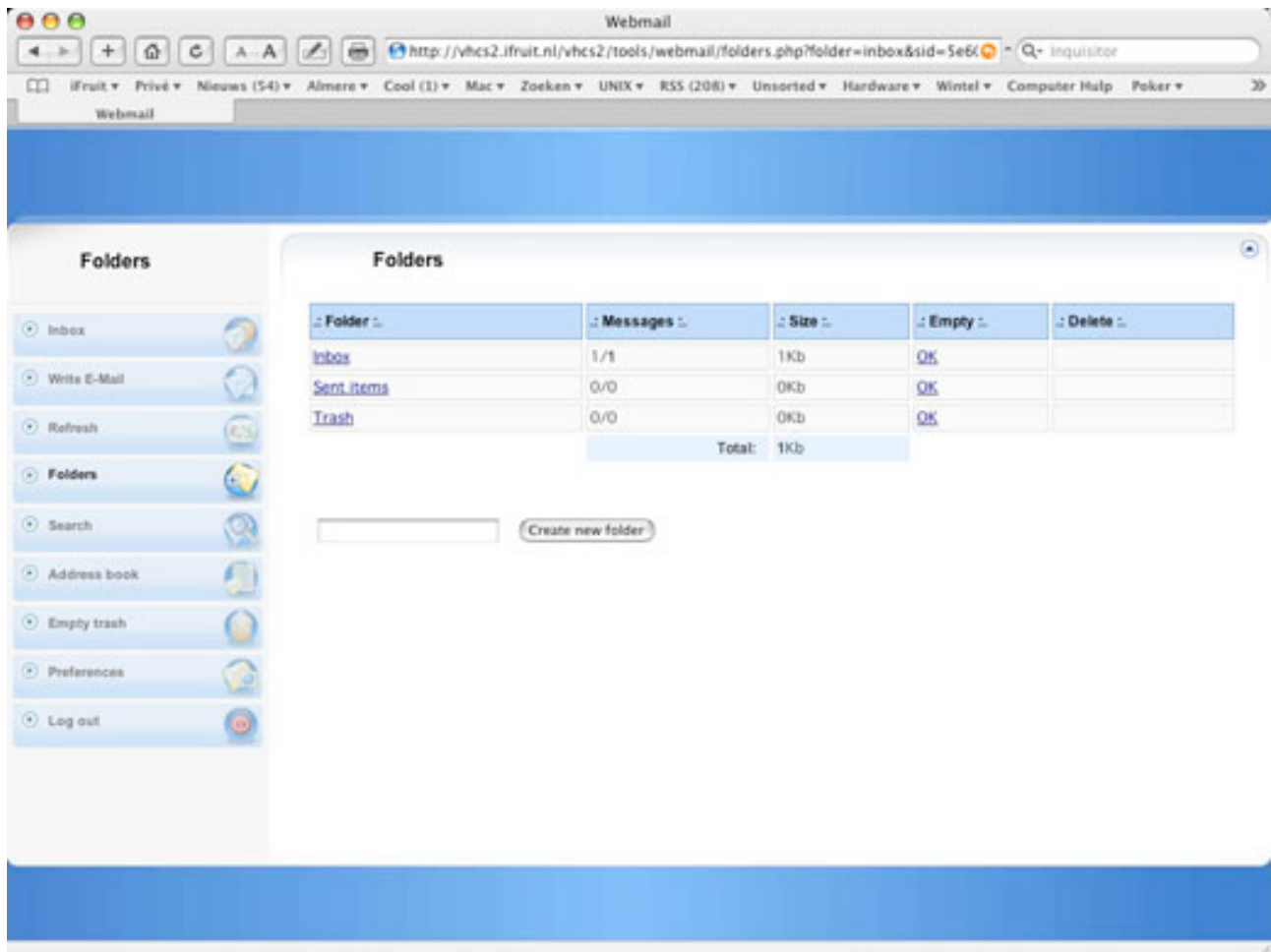

Klik op “Mappen” voor een overzicht van alle mappen (Berichten, Verzonden items, Prullenbak).

Klik op “Nieuwe map aanmaken” om nog meer mappen aan te maken voor bijvoorbeeld verschillende categorieën (bijvoorbeeld Prive, Zakelijk etc.)

Webmail - Adresboek

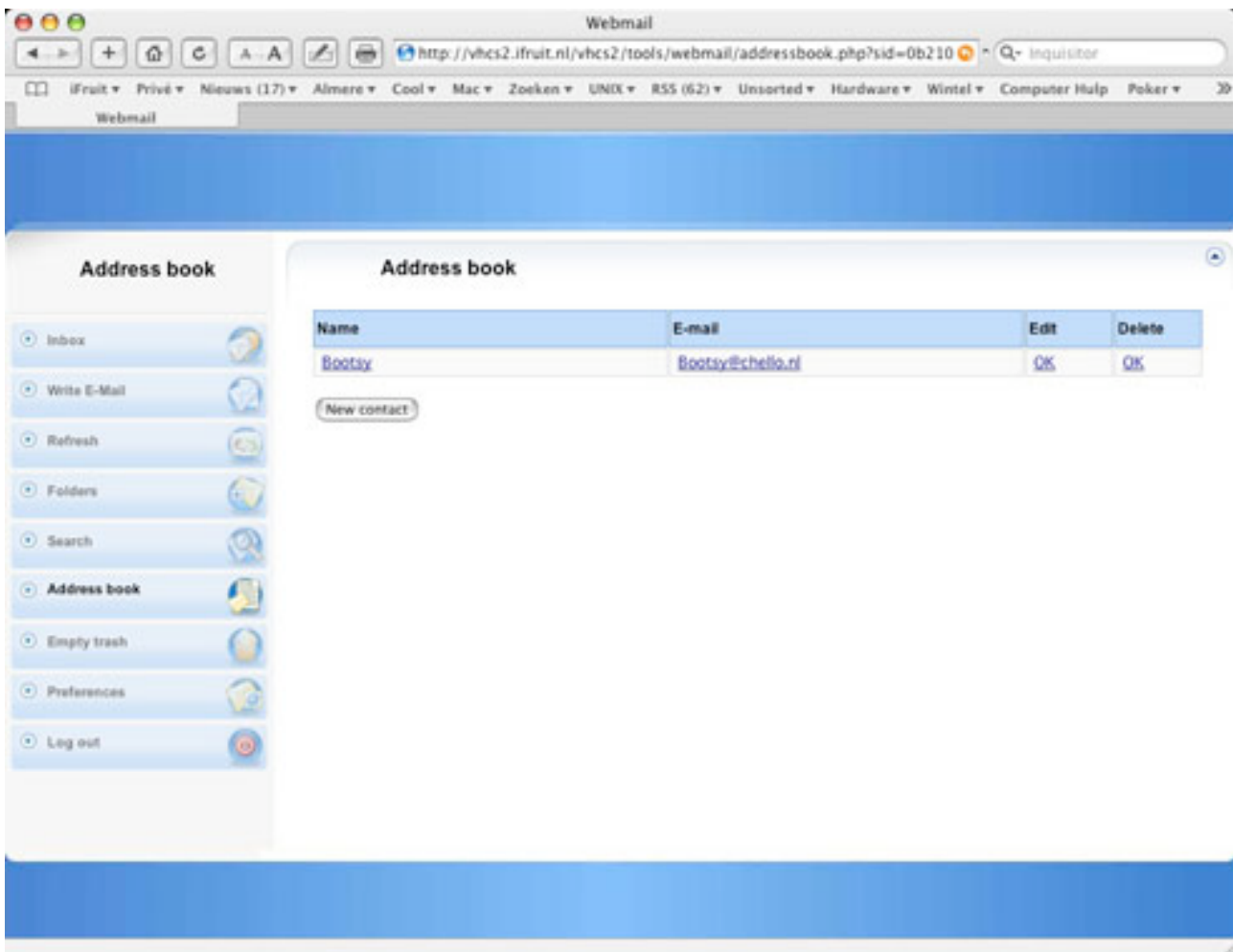

In het Adres boek ziet u een overzicht van al uw contacten. U kunt hier nieuwe contacten toevoegen en/of verwijderen.

Klik op “Nieuw contact persoon” om een nieuw contactpersoon toe te voegen aan het adres boek. U krijgt vervolgens een venster waarin u de gegevens van de betreffende contactpersoon kunt invoeren en opslaan.

Prullenbak leegmaken

Klik op “Prullenbak leegmaken” om items die u naar de prullenbak heeft verplaatst, definitief te verwijderen.

Instellingen

- General Information**
 - Name: Info
 - Reply to: info@xpdokter.nl
 - Time zone: GMT +0000 (08:10 PM)
 - Default edit mode: Plain text
- Trash**
 - When you delete a message, move it to "Trash"
 - Save only read messages in the "Trash"
 - Empty trash folder when you logout
- Sent items**
 - Save sent messages in the "Sent items"
- Messages**
 - Maximum number of messages per page: 10
 - Automatically check for new mail (minutes): 10
 - Show attached images
- Signature**
 - Write your signature: [Empty text box]
 - Add your signature to all the outgoing messages

A 'Save' button is located at the bottom left of the window.

Klik op "Instellingen" om uw voorkeursinstellingen te wijzigen. Dit venster is opgedeeld in de volgende onderdelen:

- Algemene informatie
- Prullenbak
- Verzonden Items
- Berichten
- Handtekening

Instellingen - Algemene Informatie

"Naam"

Wijzig hier de naam die in de door u te verzenden e-mail berichten wordt weergegeven

"Beantwoorden"

Geef hier het antwoord adres op (meestal hetzelfde als de account).

"Tijdzone"

Stel hier de juiste tijdzone in met behulp van het drop-down menu.

"Plain text (simpel)"

U kunt hier schakelen tussen een simpele (standaard), of een uitgebreide tekstopmaak.

Instellingen - Prullenbak

Hier staan drie opties die u naar wens aan/af kunt vinken:

1. Wanneer je een bericht verwijdert, verplaats deze dan naar "Prullenbak"
2. Bewaar alleen gelezen berichten in de "Prullenbak"
3. Prullenbak leegmaken tijdens het afmelden.

(Standaard staan alle opties geselecteerd)

Instellingen - Verzonden items

Bewaar verzonden items in de "Verzonden items"

Instellingen - Berichten

U kunt hier instellingen wijzigen met betrekking tot uw berichten.

- Maximaal aantal berichten per pagina (standaard 10, maximum 200).
- Vernieuw berichten om de zoveel minuten (standaard 10 minuten).
- Geef bijgevoegde plaatjes weer (standaard aangevinkt).

Instellingen - Handtekening

U kunt hier een standaard boodschap, of informatie met betrekking tot uw bedrijf/persoon (ook wel handtekening genoemd). invoeren. Deze handtekening zal aan alle uitgaande berichten worden toegevoegd.

U schakelt deze optie aan door het vakje achter "Voeg een handtekening aan alle uitgaande berichten toe" aan te vinken, en uit door het af te vinken.

FTP accounts

1. Overzicht
2. FTP gebruiker toevoegen
3. Filemanager

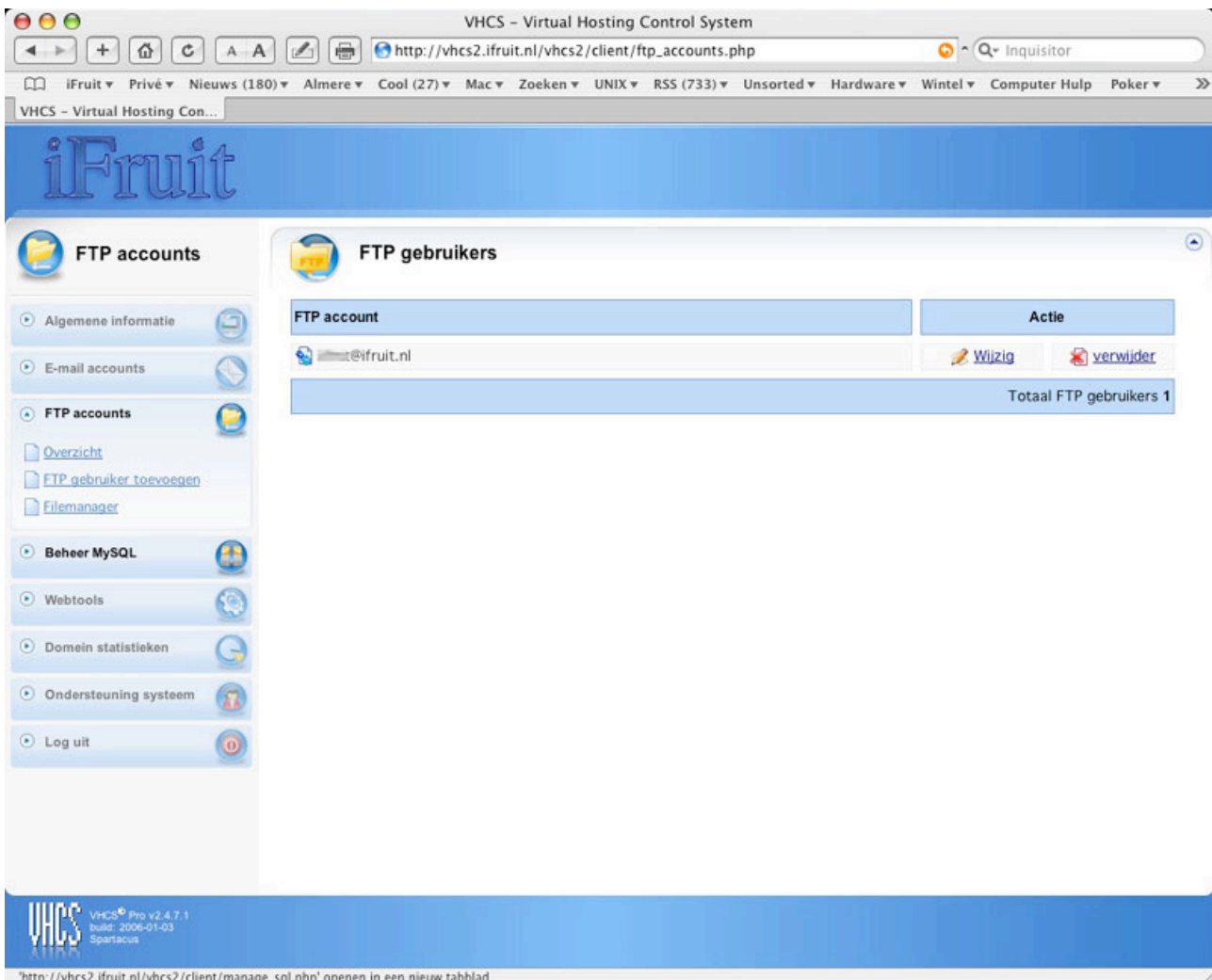

FTP account	Actie
i@fruit.nl	Wijzig verwijder

Totaal FTP gebruikers 1

FTP accounts - Overzicht

Hier ziet u een overzicht van de door u aangemaakte FTP accounts. Het aantal e-mail accounts dat u kunt aanmaken is afhankelijk van het type hostingpakket. Klik op "Wijzig" om het paswoord van de betreffende account te wijzigen. Klik op "Verwijderen" om de geselecteerde account te verwijderen.

FTP accounts - FTP gebruiker toevoegen

Klik op deze link als u een FTP gebruiker wilt aanmaken of toevoegen. Tevens kunt u opgeven in welke map in uw directory de FTP account moet uitmonden. FTP gebruikers kunnen ingesteld worden op:

- Hoofdomein
- Domein alias
- Subdomein

FTP accounts - Filemanager.

Klik hier als u met behulp van een browser wilt inloggen op de FTP server waar uw gegevens zijn opgeslagen. U kunt hier al uw bestanden volledig beheren. U hoeft dus niet te beschikken over een zogenaamde FTP client en vanaf een willekeurige locatie bestanden toevoegen of verwijderen. Let op! Geavanceerde kennis m.b.t. FTP is hier wel een vereiste. Anders kunt u dit beter aan een gekwalificeerd persoon overlaten.

Beheer MySQL

1. Overzicht
2. MySQL databank toevoegen
3. PhpMyAdmin

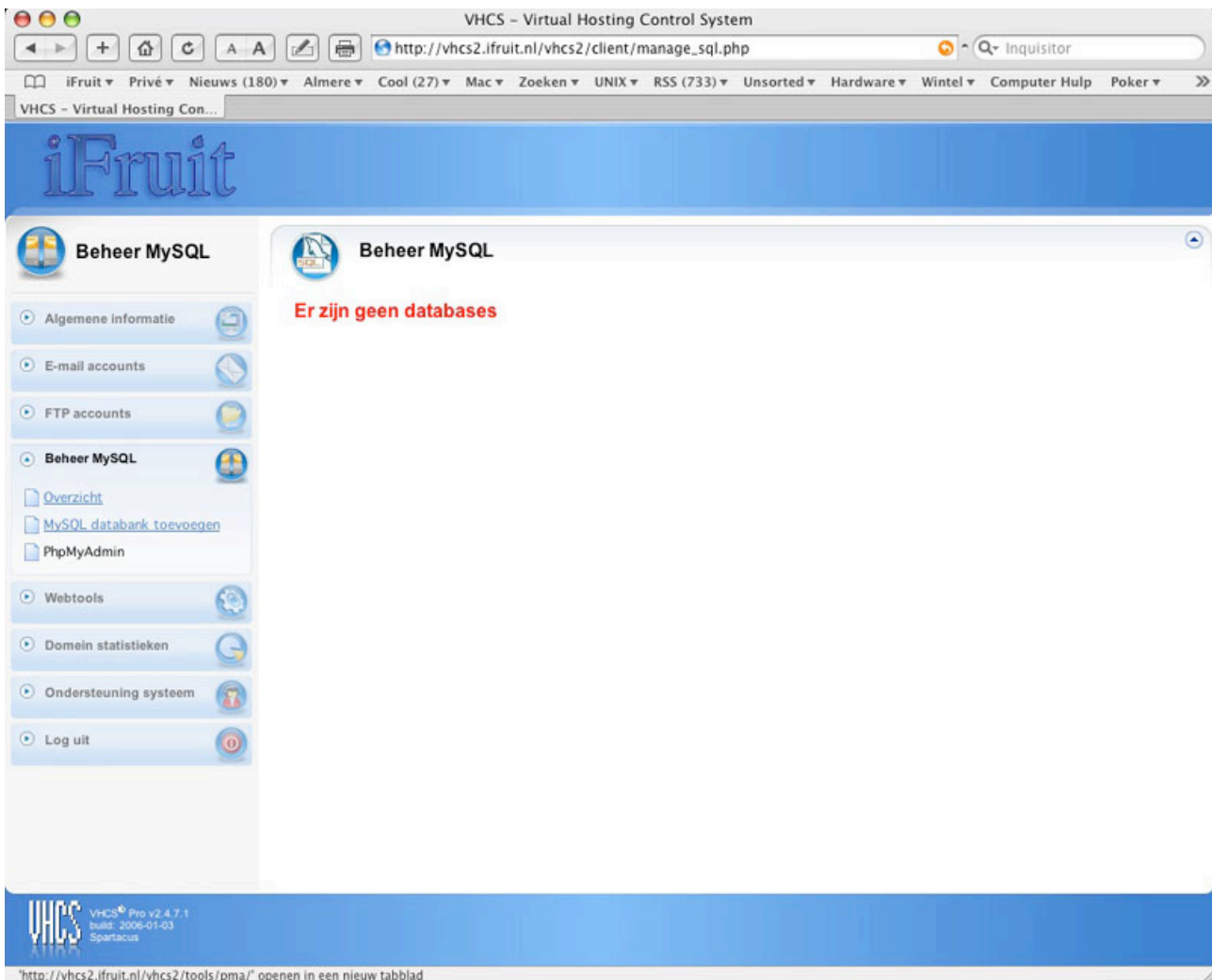

Beheer MySQL - Overzicht

Hier worden de aangemaakte databanken getoond.

Beheer MySQL - MySQL databank toevoegen

Klik hier als u een nieuwe databank wilt aanmaken of toevoegen.

Beheer MySQL - PhpMyAdmin

Klik hier om in te loggen bij "PhpMyAdmin".

Webtools

1. Overzicht
2. Beschermd gebied
3. Error paginas
4. Dagelijkse backup
5. Webmail
6. Filemanager

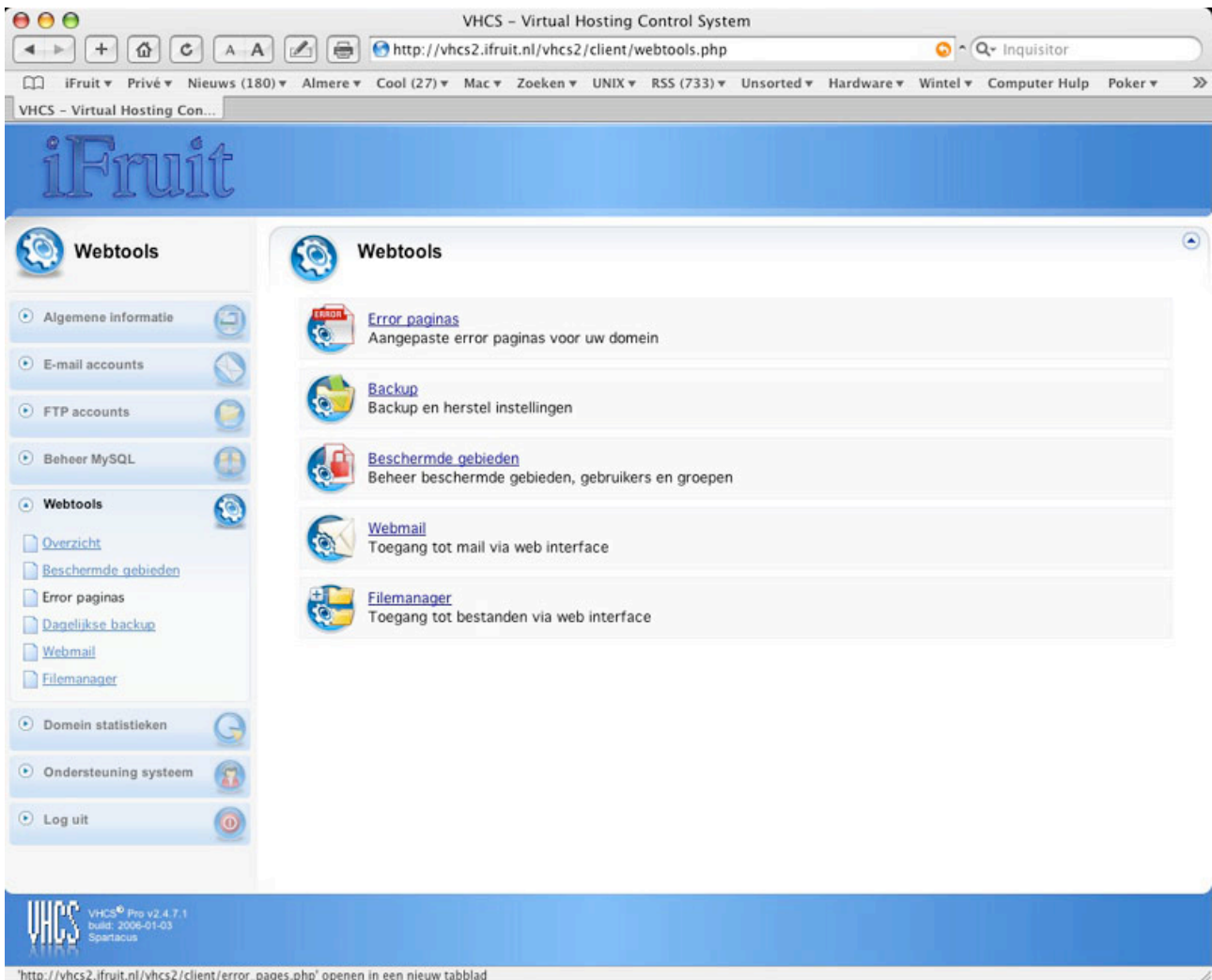

Webtools - Overzicht

Webtools is een overzicht van een aantal handige functies en instellingen met betrekking tot uw bestanden en website. De functies worden hier weergegeven als een aantal iconen waar u op kunt klikken om naar de betreffende instellingsmogelijkheden te gaan.

Webtools - Beschermd gebied.

klik hier als u één of meerdere folders wilt beschermen tegen ongeautoriseerde toegang.

Webtools - Error paginas

Klik hier om de verschillende error paginas te bekijken en/of te wijzigen. Deze paginas zijn voorzien van een standaard tekst/layout die u, indien gewenst, kunt veranderen in een meer persoonlijke boodschap.

Webtools - Dagelijkse backup

Onze server maakt, afhankelijk van uw type hostingpakket, een dagelijkse back-up. Op deze pagina staat informatie met betrekking tot de locatie van de dagelijkse backup. Deze kunt u downloaden door in te loggen met de Fileserver en over te schakelen naar de "Backup directory" en het éenige document (meestal backup_YYYY_MM_DD.tar genaamd) te selecteren.

Klik op de knop "Herstel" als u de laatst genomen backup terug wilt zetten.

Webtools - Webmail

Klik op deze link om de webmail pagina te openen met uw browser. Het gemak van webmail is dat u geen gebruik hoeft te maken van een e-mail cliënt (outlook, outlook express, incredimail etc.), maar met behulp van een web-browser kunt inloggen op de mail-server van iFruit. U kunt dus overal en altijd inloggen en uw e-mail bekijken zolang u maar beschikt over een internetverbinding en een standaard web-browser (Internet Explorer, Mozilla Firefox en Safari).

Webtools - Filemanager

Klik hier als u met behulp van een browser wilt inloggen op de FTP server waar uw gegevens zijn opgeslagen. U kunt hier al uw bestanden volledig beheren. U hoeft dus niet te beschikken over een zogenaamde FTP client om vanaf een willekeurige locatie bestanden toevoegen of verwijderen. Tevens kunt u Filemanager gebruiken om uw dagelijkse backup te downloaden naar uw computer. Let op! Geavanceerde kennis m.b.t. FTP is hier wel een vereiste. Anders kunt u dit beter aan een gekwalificeerd persoon overlaten.

Domein Statistieken

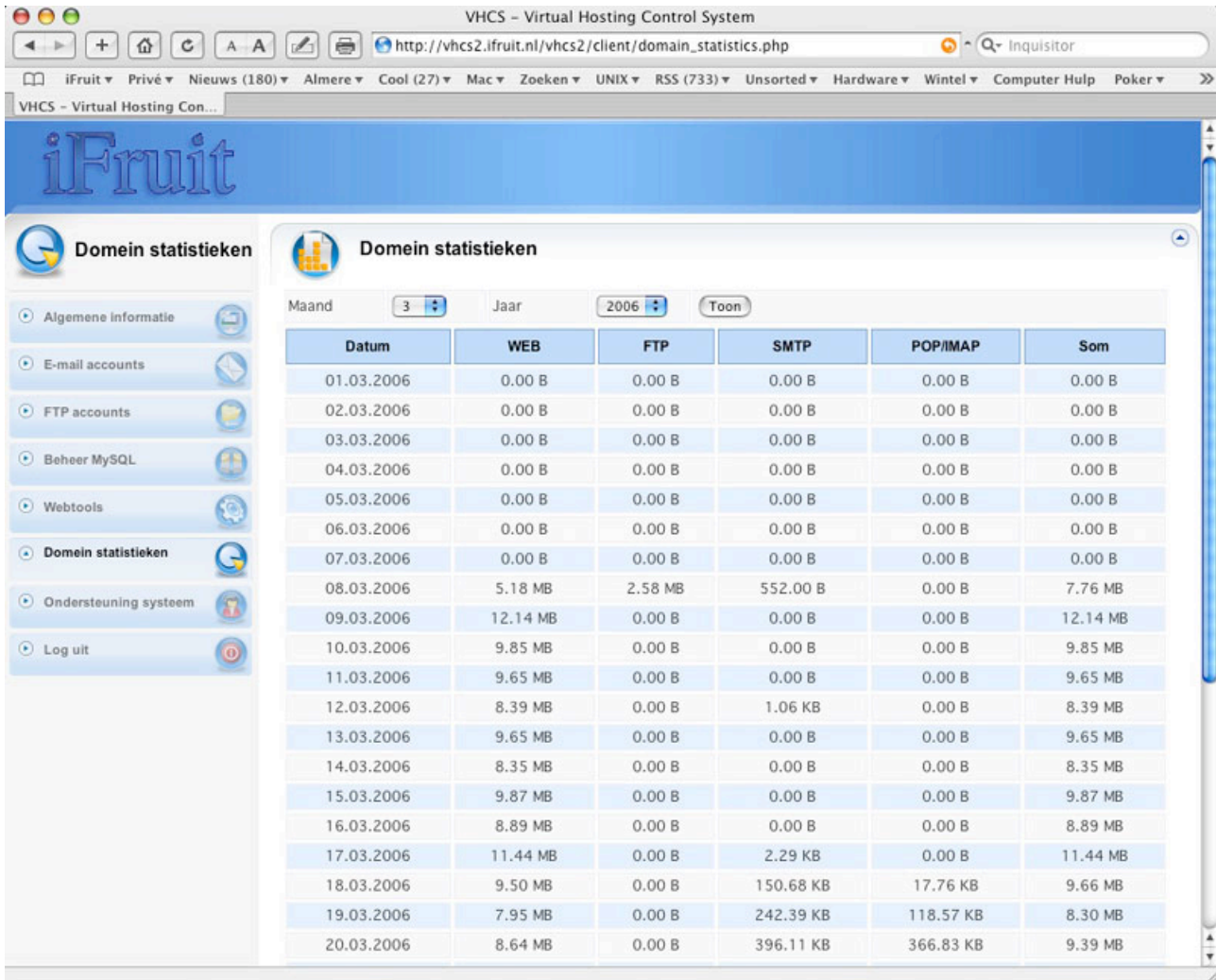

Datum	WEB	FTP	SMTP	POP/IMAP	Som
01.03.2006	0.00 B	0.00 B	0.00 B	0.00 B	0.00 B
02.03.2006	0.00 B	0.00 B	0.00 B	0.00 B	0.00 B
03.03.2006	0.00 B	0.00 B	0.00 B	0.00 B	0.00 B
04.03.2006	0.00 B	0.00 B	0.00 B	0.00 B	0.00 B
05.03.2006	0.00 B	0.00 B	0.00 B	0.00 B	0.00 B
06.03.2006	0.00 B	0.00 B	0.00 B	0.00 B	0.00 B
07.03.2006	0.00 B	0.00 B	0.00 B	0.00 B	0.00 B
08.03.2006	5.18 MB	2.58 MB	552.00 B	0.00 B	7.76 MB
09.03.2006	12.14 MB	0.00 B	0.00 B	0.00 B	12.14 MB
10.03.2006	9.85 MB	0.00 B	0.00 B	0.00 B	9.85 MB
11.03.2006	9.65 MB	0.00 B	0.00 B	0.00 B	9.65 MB
12.03.2006	8.39 MB	0.00 B	1.06 KB	0.00 B	8.39 MB
13.03.2006	9.65 MB	0.00 B	0.00 B	0.00 B	9.65 MB
14.03.2006	8.35 MB	0.00 B	0.00 B	0.00 B	8.35 MB
15.03.2006	9.87 MB	0.00 B	0.00 B	0.00 B	9.87 MB
16.03.2006	8.89 MB	0.00 B	0.00 B	0.00 B	8.89 MB
17.03.2006	11.44 MB	0.00 B	2.29 KB	0.00 B	11.44 MB
18.03.2006	9.50 MB	0.00 B	150.68 KB	17.76 KB	9.66 MB
19.03.2006	7.95 MB	0.00 B	242.39 KB	118.57 KB	8.30 MB
20.03.2006	8.64 MB	0.00 B	396.11 KB	366.83 KB	9.39 MB

Domein statistieken geven u een beeld van het verkeer dat wordt gegenereerd door e-mail (pop/smtp), FTP en web verkeer.

Ondersteuning systeem

N.V.T.

Log uit

Klik hier om het gebruikerspaneel af te sluiten en te verlaten.

Instellingen

VHCS gebruikerspaneel: <http://vhcs2.ifruit.nl/vhcs2/>

login: uwdomein.nl

paswoord: uw paswoord

e-mail (client):

server inkomende mail: pop.uwdomein.nl

server uitgaande mail: smtp.uwprovider.nl

login: gebruiker@uwdomein.nl

paswoord: uw (e-mail account) paswoord

webmail: <http://vhcs2.ifruit.nl/vhcs2/tools/webmail/>

login: gebruiker@uwdomein.nl

paswoord: uw (e-mail account) paswoord

FTP: webifruit01.ifruit.nl

login: uwdomein@uwdomein.nl

paswoord: uw (FTP) paswoord

website directory: /htdocs

Wij hebben VHCS succesvol getest met de volgende browsers:

Windows (PC)

- Internet Explorer
- Mozilla Firefox
- Opera

Mac (OS X)

- Camino
- Internet Explorer
- Mozilla Firefox
- Opera
- Safari